

## RESULTADOS 2º TRIMESTRE DE 2021

O resultado da Inovar Previdência até junho de 2021 foi de 4,82% no ano, com o 2º trimestre marcado pelas revisões positivas para o crescimento da economia brasileira, alta nos índices de inflação, elevação da taxa básica de juros e queda da taxa de câmbio. A correção pela inflação dos títulos carregados na carteira e os investimentos em renda variável trouxeram boa atribuição de performance ao nosso plano de previdência. Os investimentos se mantiveram resilientes e o nosso fundo de pensão continua com o propósito de apoiar nossos participantes e assistidos na formação de renda complementar, gerando ganho de capital no longo prazo, sem perder a preocupação de preservação do capital.

A rentabilidade líquida<sup>1</sup> da Inovar Previdência chega a alcançar 496% do CDI na janela de 12 meses e acumula ganhos de 5,72% acima da inflação (medida pelo INPC) no período de 24 meses e 15,21% no período de 36 meses na mesma base de comparação:

### RETORNO DOS INVESTIMENTOS ACUMULADOS ATÉ JUNHO/2021 (%)

PERÍODO	INOVAR PREVIDÊNCIA	CDI (BRUTO)	INPC (INFLAÇÃO)	POUPANÇA	IBOVESPA
Acumulado em 2021	<b>4,82</b>	1,28	3,95	0,87	6,54
12 meses	<b>11,30</b>	2,28	9,22	1,60	33,40
24 meses	<b>18,17</b>	6,99	11,78	5,11	25,59
36 meses	<b>33,06</b>	13,75	15,49	9,89	74,27

Comparando com fundos de previdência de grandes instituições do mercado, a Inovar Previdência continua se destacando pelo retorno líquido no longo prazo superior (33,06% quando a média da indústria é de 12,83% em 36 meses), baixo custo de administração (0,5% a.a.) e sem taxa de carregamento (praticado por muitas instituições financeiras com incidência sobre os valores contribuídos):

### COMPARATIVO INOVAR PREVIDÊNCIA X PGBL'S DE MERCADO – JUNHO/2021 (%)

PLANOS	CNPJ	RENTABILIDADE					TAXA DE ADMINISTRAÇÃO
		JUNHO	2021	12 MESES	24 MESES	36 MESES	
Inovar Previdência	73.000.838/0001-59	<b>0,27</b>	<b>4,82</b>	<b>11,30</b>	<b>18,17</b>	<b>33,06</b>	<b>0,50</b>
Sul América (PGBL)	10.394.850/0001-75	0,41	1,77	3,04	3,49	9,88	0,70
Icatu (PGBL)	09.321.515/0001-68	0,37	1,57	3,19	5,40	11,84	0,70
Itaú (PGBL)	04.118.652/0001-86	0,33	0,67	2,11	6,24	13,98	1,00
Bradesco (PGBL)	04.253.202/0001-04	0,25	0,57	1,96	7,16	15,12	0,35
Santander (PGBL)	10.618.943/0001-36	0,21	0,91	2,25	6,36	14,25	0,70
Porto Seguro (PGBL)	02.924.217/0001-13	0,16	0,34	1,11	5,22	11,89	1,00

1-Descontada a taxa de administração.

Nossa performance está pautada na Política de Investimentos direcionada para os ativos elegíveis de mercado, garantindo diversificação, solidez e busca por melhores rentabilidades dos investimentos no longo prazo. Até 30 de junho o patrimônio consolidado da Inovar Previdência é de R\$ 1,108 bilhão, distribuídos conforme abaixo:

COMPOSIÇÃO DA CARTEIRA – JUNHO/2021	MILHÕES (R\$)	% SOBRE O TOTAL	RETORNO ACUMULADO (%)
<b>Renda Fixa</b>	<b>745</b>	<b>67,26</b>	<b>5,53</b>
Carteira Própria de Títulos Públicos	322	29,10	8,76
Carteira Própria de Títulos Privados	117	10,59	7,58
Fundo Exclusivo BNP (cnpj: 39.818.045/0001-03)	51	4,57	1,18
Fundo Exclusivo Vinci (cnpj: 40.921.948/0001-02)	51	4,57	1,25
Fundo Exclusivo Bradesco (cnpj: 06.877.846/0001-90)	131	11,85	1,58
Fundo Itaú Soberano Referenciado DI Longo Prazo (cnpj: 06.175.696/0001-73)	73	6,59	1,16
<b>Renda Variável</b>	<b>149</b>	<b>13,42</b>	<b>7,67</b>
Carteira Própria de Ações	9	0,84	16,60
Carteira Própria de ETF's	65	5,87	6,60
Fundo Exclusivo Vinci (cnpj: 41.727.284/0001-08)	74	6,71	-1,04
<b>Exterior</b>	<b>93</b>	<b>8,41</b>	<b>-1,16</b>
Fundo Exclusivo Schroders (cnpj: 35.927.294/0001-86)	93	8,41	-1,15
<b>Estruturado</b>	<b>121</b>	<b>10,91</b>	<b>3,63</b>
Fundo SPX (cnpj:22.345.384/0001-17)	37	3,33	7,06
Fundo Itaú Kinea Chronos (cnpj:21.624.757/0001-26)	34	3,05	1,86
Fundo Itaú Hedge Plus (cnpj:17.419.592/0001-83)	26	2,32	1,54
Fundo Absolute Vertex II (cnpj:23.565.803/0001-99)	24	2,21	3,39
<b>Consolidado</b>	<b>1108</b>	<b>100,00</b>	<b>4,82</b>

Obs.: Fundos de Renda Fixa Vinci e BNP iniciados em 19/03/2021 e Fundo de Renda Variável Vinci iniciado em 23/06/21.

A Aditus, consultoria de investimentos especializada em previdência complementar, apura mensalmente um comparativo de rentabilidade e risco entre o nosso plano de previdência e de outros 119 fundos de pensão, em que é possível realizar análise comparativa do nosso desempenho em diversos períodos.

Retorno:

- Junho: Inovar abaixo da mediana;
- Ano: Inovar **acima** da mediana;
- 12 meses: Inovar **acima** da mediana;
- 24 meses: Inovar **acima** da mediana;
- 36 meses Inovar abaixo da mediana

Risco (medido pelo VaR – Value at Risk – risco de perda no portfólio):

- 12, 24 e 36 meses: Inovar **abaixo** da mediana;

Diante da análise desses indicadores, verifica-se que o portfólio da Inovar Previdência vem apresentando elevado retorno no longo prazo com risco abaixo da maioria dos planos de mesma categoria monitorados pela Aditus.

## RESULTADOS CONSOLIDADOS (%)

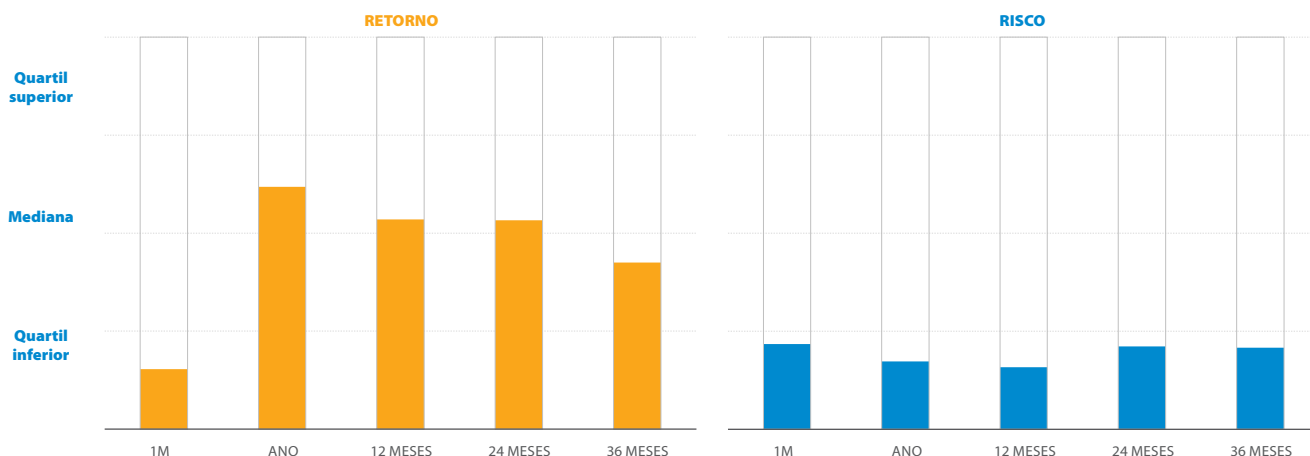

	JUNHO	ANO	12 MESES	24 MESES	36 MESES	JUNHO	ANO	12 MESES	24 MESES	36 MESES
Mínimo	0,13	0,75	5,58	9,90	22,89	0,05	0,74	0,74	0,58	0,84
1º Quartil	0,36	2,46	8,76	14,81	28,55	0,99	1,52	1,81	2,01	1,79
Mediana	0,63	4,19	10,99	17,75	34,97	2,16	2,66	3,05	2,98	2,46
3º Quartil	0,93	5,52	13,21	20,88	38,34	2,87	3,57	4,16	4,19	3,34
Máximo	1,29	7,50	17,27	27,96	43,89	4,50	5,17	6,22	5,66	4,29
<b>Inovar Previdência</b>	<b>0,27</b>	<b>4,82</b>	<b>11,30</b>	<b>18,17</b>	<b>33,06</b>	<b>0,87</b>	<b>1,28</b>	<b>1,42</b>	<b>1,79</b>	<b>1,63</b>

## MUDANÇA NA CARTEIRA DE RENDA VARIÁVEL

Com o objetivo de otimização do nosso portfólio de investimentos e visando elevar a eficiência dos investimentos da Inovar Previdência em ações, em junho iniciamos nova estratégia de renda variável por meio de fundo exclusivo. As operações foram iniciadas pelo gestor Vinci Partners e estamos em fase de implementação, com um segundo gestor, com outro fundo de mesma característica. Essa nova configuração de alocação buscará a seleção dos melhores fundos de ações do mercado, e também poderá realizar operações de proteção, com o objetivo de atenuar impactos negativos decorrentes de cenários de estresse. O portfólio do segmento ainda manterá percentual mais elevado relacionado ao desempenho do índice Ibovespa, podendo ser ajustado, de maneira paulatina, ao longo do tempo, para uma gestão mais ativa, com o propósito de agregar maior retorno no longo prazo.

## PLANO FAMÍLIA

A Inovar Previdência está em fase de desenvolvimento do “Plano Família Inovar”, destinado a familiares dos participantes atuais do nosso fundo de pensão. Já se iniciou a parametrização de sistemas e o processo de licenciamento do novo plano junto ao órgão regulador Previc. A previsão é de lançamento, para adesões, no segundo semestre deste ano.

## PIX

Implementamos em 2020 o PIX, meio de pagamento criado recentemente pelo Banco Central. Agora você pode fazer a sua contribuição complementar também via PIX, utilizando nosso CNPJ (73000838000159). Em seguida, envie um e-mail para [contato@inovarprevidencia.com.br](mailto:contato@inovarprevidencia.com.br), informando que fez o crédito. Fique tranquilo, pois nós lhe identificaremos pelo seu CPF.

## CONTRIBUIÇÕES MENSAIS AUTOMÁTICAS VIA BOLETO

Além do Pix, para os Participantes Autopatrocinados, que fazem contribuições mensais, há a possibilidade de optar por contribuições mensais automáticas, cadastrando o seu boleto no DDA de sua conta corrente. Para os Participantes que fazem contribuições esporádicas, além do Pix pode ser gerado boleto pelo seu acesso restrito do nosso sistema. Lembrando que os Participantes que já recebem benefício também podem voltar a contribuir ao nosso Plano de Previdência.

## AUMENTO DAS CONTRIBUIÇÕES ESPORÁDICAS

Neste semestre identificamos um aumento expressivo de contribuições esporádicas para o nosso Plano de Previdência: até junho deste ano houve entrada de recursos totalizando R\$ 2,5 Milhões, comparado com R\$ 1,3 Milhões durante todo o ano passado. Esses números demonstram a confiança dos nossos Participantes na gestão da Inovar Previdência.

## ATUALIZAÇÃO DE BENEFICIÁRIOS

Verifique se os seus beneficiários estão atualizados. Essa informação é importante para que os eventuais pagamentos de pensão por morte sejam destinados às pessoas que você indicar. A atualização de beneficiários pode ser realizada a qualquer tempo. Acesse o site ou entre em contato conosco através do e-mail [contato@inovarprevidencia.com.br](mailto:contato@inovarprevidencia.com.br) ou pelo telefone (11) 4210-2420.

## ATUALIZAÇÃO DE DADOS CADASTRAIS

Para que a Inovar Previdência possa lhe manter informado sobre as novidades do nosso fundo de pensão e do seu plano de benefícios, é importante que seus dados cadastrais estejam atualizados. Essa atualização pode ser feita a qualquer tempo através do site do Participante, [clique aqui](#). Não se esqueça de preencher os dados de e-mail e telefone celular. Você também pode enviar a atualização das informações através do e-mail [contato@inovarprevidencia.com.br](mailto:contato@inovarprevidencia.com.br) ou pelo telefone (11) 4210-2420.

## ALTERAÇÃO DE CONTRIBUIÇÃO

Os Participantes que contribuem mensalmente à Inovar Previdência e que queiram alterar o valor da contribuição mensal, podem realizar a solicitação a qualquer momento. O formulário para a referida alteração está disponível no nosso site. Para acessar o formulário [clique aqui](#). Participantes que trabalham nas empresas patrocinadoras deverão encaminhar o formulário ao setor de RH e os demais participantes contribuintes deverão enviar uma via digital para o e-mail [contato@inovarprevidencia.com.br](mailto:contato@inovarprevidencia.com.br).

## ALTERAÇÃO DE BENEFÍCIO

Os Participantes que recebem benefício mensal da Inovar Previdência podem alterar o valor do benefício a qualquer momento, podendo escolher um percentual do saldo ou até mesmo fixar o valor a receber todo mês. O formulário para a referida alteração está disponível no nosso site. Para acessar o formulário [clique aqui](#). Os Participantes que desejam realizar essa alteração deverão enviar uma via digital para o e-mail [contato@inovarprevidencia.com.br](mailto:contato@inovarprevidencia.com.br).

## REDES SOCIAIS!



Nosso fundo de pensão está presente nas redes sociais, [clique aqui](#) para seguir a página no Facebook, [aqui](#) para seguir a página no Instagram e [aqui](#) para acessar nossa página no LinkedIn. Siga também nosso canal no youtube [clikando aqui](#).



Aplicativo da Inovar Previdência em iOS e Android

Baixe nosso aplicativo, disponível em iOS e Android, e acompanhe a evolução do seu saldo na Inovar Previdência.

## NOSSO SITE!

Fique atento às notícias da Inovar Previdência. Entre no site [www.inovarprevidencia.com.br](http://www.inovarprevidencia.com.br), veja dentro da área do participante o histórico das suas contribuições e mantenha sempre atualizado os seus dados cadastrais. Ainda no site você pode ter acesso a todas as informações detalhadas do nosso Fundo de Pensão (Regulamento, Estatuto, Política de Investimentos, Manual de Governança) e outras notícias relevantes.





### INOVAR PREVIDÊNCIA – SOCIEDADE DE PREVIDÊNCIA PRIVADA

**Diretoria Executiva:** Cleber Diniz Nicolav (Superintendente e AETQ), Francisco Coimbra Carneiro Pereira (Diretor Financeiro).

**Administração:** Carlos Silva, Daniele Oliveira, Marcos Sousa, Regianne Costa, Renan Dioclecio, Ricardo Cabrera, Roberta Orfila e Sílvia Lopes.

**Atendimento:** Rua Correia Dias, 184 - 7º andar – Conj. 71 - Paraíso – São Paulo, SP – CEP 04104-000

 (11) 4210-2420

 [contato@inovarprevidencia.com.br](mailto:contato@inovarprevidencia.com.br)

 [www.inovarprevidencia.com.br](http://www.inovarprevidencia.com.br)