

RESULTADOS 1º TRIMESTRE DE 2021

O resultado da Inovar Previdência até março de 2021 foi de 2,40%, com o trimestre sendo marcado pelo avanço da vacinação nos países desenvolvidos e pelos estímulos econômicos feitos pelos bancos centrais ao redor do mundo, o que afetou positivamente o mercado financeiro assim como os resultados da Inovar Previdência. Os investimentos do plano se mantêm resilientes e a Entidade continua com o propósito de apoiar nossos participantes e assistidos na formação de renda complementar, gerando ganho de capital no longo prazo, sem perder a preocupação de preservação do capital.

Em todos os períodos analisados abaixo, a rentabilidade líquida¹ da Inovar Previdência supera os principais indicadores de mercado, com retornos de 241% do CDI e 7,53% acima da inflação (medida pelo INPC) no período de 24 meses e 220% do CDI e 14,28% acima da inflação no período de 36 meses:

RETORNO DOS INVESTIMENTOS ACUMULADOS ATÉ MARÇO/2021 (%)

PERÍODO	INOVAR PREVIDÊNCIA	CDI (BRUTO)	INPC (INFLAÇÃO)	POUPANÇA	IBOVESPA
Acumulado em 2020	2,40	0,49	1,96	0,35	-2,00
12 meses	14,87	2,23	6,94	1,69	59,73
24 meses	18,80	7,79	10,48	5,74	22,24
36 meses	32,15	14,63	15,64	10,56	36,63

Comparando com fundos de previdência de patrimônio elevado e grandes instituições do mercado, a Inovar Previdência continua se destacando pelo retorno líquido no longo prazo superior (32,15% versus média de 12,85% em 36 meses), baixo custo de administração (0,5% a.a.) e sem taxa de carregamento (praticado por muitas entidades abertas com incidência sobre os valores contribuídos):

COMPARATIVO INOVAR PREVIDÊNCIA X PGBL'S DE MERCADO – MARÇO/2021 (%)

PLANOS	CNPJ	RENTABILIDADE					TAXA DE ADMINISTRAÇÃO
		MARÇO	2021	12 MESES	24 MESES	36 MESES	
Inovar Previdência	73.000.838/0001-59	1,70	2,40	4,87	8,80	32,15	0,50
Sul América (PGBL)	10.394.850/0001-75	0,24	0,59	0,95	3,79	10,63	0,70
Icatu (PGBL)	09.321.515/0001-68	0,22	0,56	3,01	5,95	12,16	0,70
Santander (PGBL)	10.618.943/0001-36	0,07	-0,02	2,95	7,36	13,86	0,70
Itaú (PGBL)	04.118.652/0001-86	-0,06	-0,27	2,35	7,30	13,47	1,00
Bradesco (PGBL)	04.253.202/0001-04	-0,10	-0,30	2,52	8,40	14,71	0,10
Porto Seguro (PGBL)	02.924.217/0001-13	-0,12	-0,35	1,30	6,18	12,27	1,00

1-Descontada a taxa de administração da Inovar Previdência de 0,5% a.a.

Nossa performance está pautada na Política de Investimentos direcionada para os ativos elegíveis de mercado, garantindo diversificação, solidez e busca por melhores rentabilidades dos investimentos. Até 31 de março o patrimônio consolidado da Inovar Previdência foi de R\$ 1,094 bilhão, distribuídos conforme abaixo:

COMPOSIÇÃO DA CARTEIRA – MARÇO/2021	MILHÕES (R\$)	% SOBRE O TOTAL	RETORNO ACUMULADO (%)
Renda Fixa	721	65,93	2,38
Carteira Própria de Títulos Públicos	310	28,34	3,83
Carteira Própria de Títulos Privados	113	10,36	4,00
Fundo Exclusivo BNP (cnpj: 39.818.045/0001-03)	50	4,57	-0,04
Fundo Exclusivo Vinci (cnpj: 40.921.948/0001-02)	50	4,58	0,29
Fundo Exclusivo Bradesco (cnpj: 06.877.846/0001-90)	140	12,81	0,24
Fundo Itaú Soberano Referenciado DI Longo Prazo (cnpj: 06.175.696/0001-73)	58	5,26	0,42
Renda Variável	149	13,62	-1,78
Exterior	105	9,55	10,84
Fundo Exclusivo Schroders (cnpj: 35.927.294/0001-86)	105	9,55	10,85
Estruturado	119	10,90	2,23
Fundo SPX (cnpj:22.345.384/0001-17)	37	3,39	7,41
Fundo Itaú Kinea Chronos (cnpj:21.624.757/0001-26)	33	3,04	0,29
Fundo Itaú Hedge Plus (cnpj:17.419.592/0001-83)	25	2,30	-0,63
Fundo Absolute Vertex II (cnpj:23.565.803/0001-99)	24	2,17	0,46
Consolidado	1094	100,00	2,40

A Aditus, consultoria de investimentos especializada em previdência complementar, apura mensalmente um comparativo de rentabilidade e risco entre o nosso plano de previdência e de outros 119 fundos de pensão, em que é possível realizar uma análise comparativa do nosso desempenho em diversos períodos.

Retorno:

- Março e Ano: Inovar entre os 25% **melhores** fundos;
- 12 meses: Inovar **acima** da mediana;
- 24 meses: Inovar próximo a mediana;
- 36 meses Inovar **acima** da mediana

Risco (medido pelo VaR – Value at Risk – risco de perda no portfólio):

- 12, 24 e 36 meses: Inovar **abaixo** da mediana;

Diante da análise desses indicadores, verifica-se que o portfólio da Inovar Previdência vem apresentando elevado retorno no longo prazo com risco abaixo da maioria dos fundos de pensão monitorados pela Aditus.

RESULTADOS CONSOLIDADOS (%)

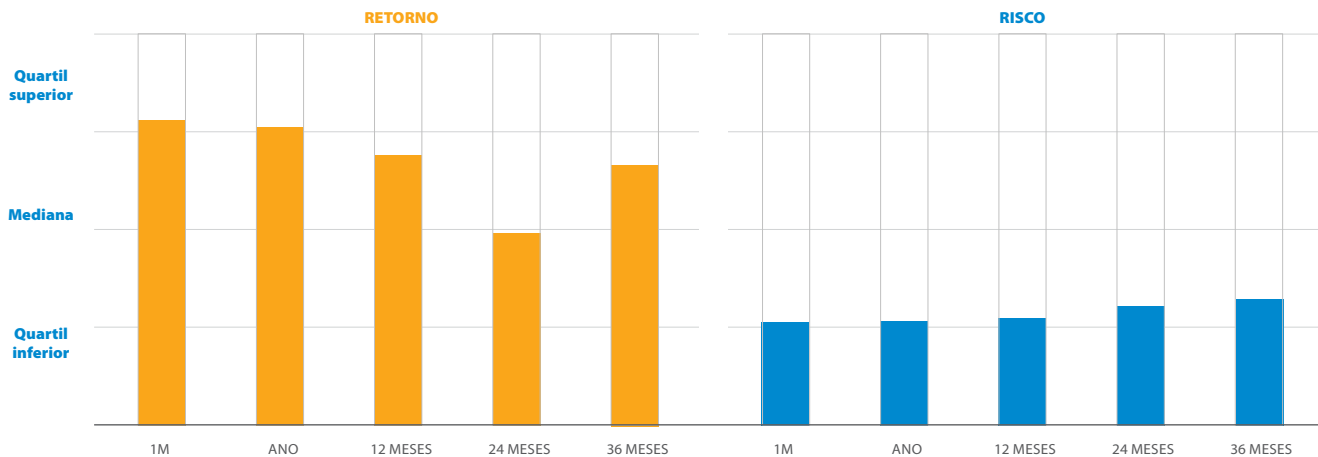

	MARÇO	ANO	12 MESES	24 MESES	36 MESES	MARÇO	ANO	12 MESES	24 MESES	36 MESES
Mínimo	0,35	-1,39	6,94	11,30	20,52	0,06	0,09	0,06	0,29	0,56
1º Quartil	0,87	0,02	9,97	15,77	24,76	1,44	1,52	2,17	1,57	1,44
Mediana	1,19	1,10	12,43	18,95	29,82	2,74	2,72	4,14	2,80	2,33
3º Quartil	1,64	2,32	15,68	21,63	33,19	3,87	3,94	5,95	4,01	3,23
Máximo	2,24	4,27	19,32	28,74	40,10	5,29	5,49	8,51	5,38	4,35
Inovar Previdência	1,70	2,40	14,87	18,80	32,15	1,49	1,56	2,33	1,78	1,65

LIVE

Realizamos no dia 16/04/2021 a terceira live da Inovar Previdência, onde comentamos sobre os resultados do 1º trimestre de 2021 e tivemos uma palestra sobre Independência Financeira com Aquiles Mosca – Especialista em Finanças Comportamentais. [Clique aqui](#) e saiba mais.

RELATÓRIO ANUAL

Disponibilizamos ao final do mês de Abril no site da Inovar Previdência o Relatório Anual de 2020 com os Acontecimentos e Destaques do ano, as Demonstrações Contábeis Auditadas, o Parecer Atuarial, a Composição das Despesas Administrativas e o Resultado dos Investimentos, Clique [aqui](#) e saiba mais.

PLANO FAMÍLIA

A Inovar Previdência pretende, em 2021, dar início a um novo plano de previdência voltado para os familiares dos nossos participantes. Assim que possível faremos uma nova live, com mais informações, a todos os nossos Participantes. Fique atento também nas informações do site.

PIX

Tendo em vista a busca incessante da Inovar Previdência em facilitar as contribuições suplementares dos Participantes, implementamos em 2020 o PIX, meio de pagamento criado recentemente pelo Banco Central. Agora você pode fazer a sua contribuição suplementar também via PIX, utilizando nosso CNPJ (73000838000159). Em seguida, envie um e-mail para contato@inovarprevidencia.com.br, informando que fez o crédito. Fique tranquilo, pois nós lhe identificaremos pelo seu CPF.

MUDANÇA NOS FUNDOS DE INVESTIMENTO DE RENDA FIXA

Com o objetivo de otimização do nosso portfólio de investimentos, em março iniciamos as operações de dois novos fundos exclusivos de renda fixa, geridos pelo banco, de origem francesa sediado no Brasil, BNP Paribas e pela gestora Vinci Partners. Ambos serão compostos por estratégia com o objetivo de gerar retorno de IPCA + 4 % a.a.

FUNDOS DE RENDA VARIÁVEL

Com o objetivo de aprimorar nossos investimentos em ações, foi aprovado em março a criação de dois fundos exclusivos que substituirão a estratégia atual neste segmento de aplicação, conforme definido na Política de Investimentos para 2021. Além de buscar a seleção dos melhores fundos de ações do mercado, esses fundos também poderão realizar estratégias de proteção, com o objetivo de atenuar impactos negativos decorrente de cenários de estresse. A perspectiva é de, no 2º trimestre, termos os novos fundos em operação.

APLICATIVO DA INOVAR PREVIDÊNCIA EM IOS E ANDROID

Baixe nosso aplicativo, disponível em iOS e Android, e acompanhe a evolução do seu saldo na Inovar Previdência pelo seu CPF.

ATUALIZAÇÃO DE BENEFICIÁRIOS

Verifique se os seus beneficiários estão atualizados. Essa informação é importante para que os eventuais pagamentos de pensão por morte sejam destinados às pessoas que você indicar. A atualização de beneficiários pode ser realizada a qualquer tempo. Acesse o site ou entre em contato conosco através do e-mail contato@inovarprevidencia.com.br ou pelo telefone (11) 4210-2420.

ALTERAÇÃO DE CONTRIBUIÇÃO

Os Participantes que contribuem mensalmente à Inovar Previdência e que queiram alterar o valor da contribuição mensal, podem realizar a solicitação a qualquer momento. O formulário para a referida alteração está disponível no nosso site. Para acessar o formulário clique [aqui](#). Participantes que trabalham nas empresas patrocinadoras deverão encaminhar o formulário ao setor de RH e os demais participantes contribuintes deverão enviar uma via digital para o e-mail contato@inovarprevidencia.com.br.

ALTERAÇÃO DE BENEFÍCIO

Os Participantes que recebem benefício mensal da Inovar Previdência podem alterar o valor do benefício a qualquer momento, podendo escolher um percentual do saldo ou até mesmo fixar o valor a receber todo mês. O formulário para a referida alteração está disponível no nosso site. Para acessar o formulário clique [aqui](#). Os Participantes que desejam realizar essa alteração deverão enviar uma via digital para o e-mail contato@inovarprevidencia.com.br.

INOVAR PREVIDÊNCIA NAS **REDES SOCIAIS!**

Nosso fundo de pensão está presente nas redes sociais, [clique nos ícones](#) ao lado para **seguir** ou **curtir** nossas páginas:



ACESSE **NOSSO SITE!**

Fique atento às notícias da Inovar Previdência. Entre no site www.inovarprevidencia.com.br, veja dentro da área do participante o histórico das suas contribuições e mantenha sempre atualizado os seus dados cadastrais. Ainda no site você pode ter acesso a todas as informações detalhadas do nosso Fundo de Pensão (Regulamento, Estatuto, Política de Investimentos, Manual de Governança) e outras notícias relevantes.

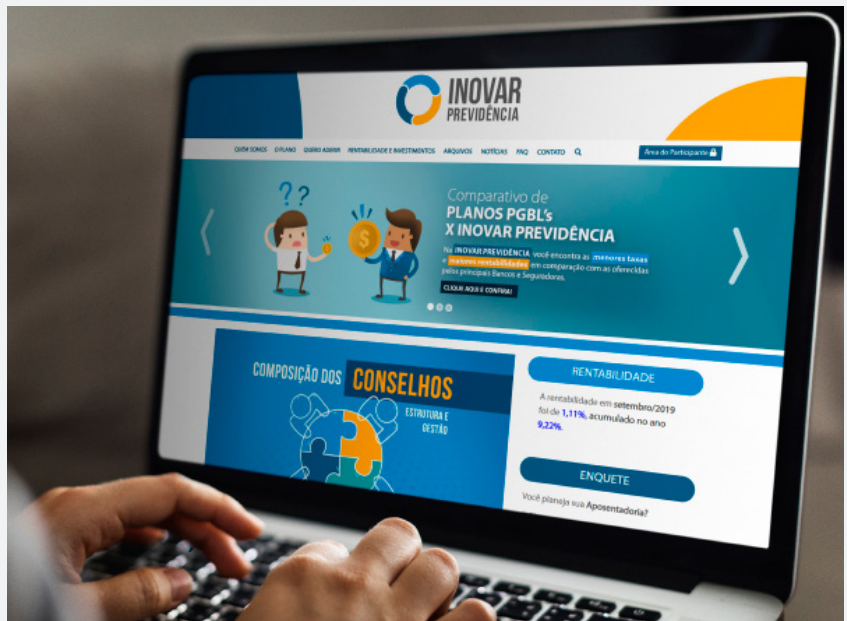



INOVAR PREVIDÊNCIA – SOCIEDADE DE PREVIDÊNCIA PRIVADA

Diretoria Executiva: Cleber Diniz Nicolav (Superintendente e AETQ), Francisco Coimbra Carneiro Pereira (Diretor Financeiro).

Administração: Carlos Silva, Daniele Oliveira, Marcos Sousa, Regianne Costa, Renan Dioclecio, Ricardo Cabrera, Roberta Orfila e Sílvia Lopes.

Atendimento: Rua Correia Dias, 184 - 7º andar – Conj. 71 - Paraíso – São Paulo, SP – CEP 04104-000

 (11) 4210-2420  contato@inovarprevidencia.com.br  www.inovarprevidencia.com.br